



# BURGOS

25, 26 y 27 DE OCTUBRE  
DE 2023

XXXIII CONGRESO



# COMENZAMOS....

<https://inspectoresdehacienda.es/>

# STAR

# INFORMACIÓN CURIOSA SOBRE BURGOS

El Valle del Arlanzón muestra ocupaciones humanas desde tiempos remotos. A tan solo 15 km del casco urbano de Burgos se encuentran los Yacimientos de Atapuerca, considerados como la cuna del primer europeo. Se han datado restos humanos en los yacimientos de la sierra de Atapuerca con más de un millón de años de antigüedad.

## Vía romana

Por el Norte de la ciudad discurre una calzada romana entre los municipios colindantes de Villayerno, Morquillas y Tardajos, de Este a Oeste. Se trata del Itinerario Antonino A-34, que unía Astorga con Burdeos. Actualmente, confundidos como un simple camino rural.

## Fundación

Cerca del año 884, Alfonso III intentó detener el avance musulmán y envió a Diego Porcelos a levantar una fortificación en un cerro de la margen derecha del río Arlanzón.

## Actualidad

En 2021, Burgos contaba con una población empadronada de 174.051, lo que lo convierte en el 36.º municipio más poblado del país y el segundo de la comunidad autónoma de Castilla y León.



# PINCELADAS



La privilegiada localización geográfica, de Burgos le ha permitido convertirse en un importante nudo de comunicaciones en el norte de España, tanto de rutas nacionales como internacionales. Es la sede de algunas empresas con la mayor facturación de Castilla y León.

En la zona Oeste de la ciudad se encuentra la Fábrica Nacional de Moneda y Timbre - Real Casa de la Moneda -, en la que se fabrican parte de los billetes de euro que se distribuyen por toda Europa.

## **Turismo**

La ciudad ha experimentado un fuerte aumento del número de visitantes en los últimos años. Actualmente, es la segunda ciudad de Castilla y León que más turistas extranjeros recibe, principalmente de Francia y Alemania.

Posee un amplio patrimonio histórico:

- Arquitectura religiosa: Iglesias: San Gil Abad, San Esteban - Museo del Retablo, San Nicolás de Bari, Santa María la Real y Antigua de Gamonal, de San Lesmes...
- Patrimonio Civil: Palacio de Castilfalé, Palacio de los Condestables de Castilla - Casa del Cordón; Hospital del Rey..
- Patrimonio Militar: Arco de Santa María

A todo ello se une una oferta museística variada (Casa de Íñigo Angulo (Museo de Burgos, sección de Bellas Artes), extensas zonas verdes y una magnífica gastronomía, lo que le permite ser un foco de atracción turístico del Norte de España.

## La Catedral y su entorno

La catedral de Burgos está considerada como una de las cumbres del arte gótico europeo. Fue declarada Patrimonio Mundial por la UNESCO.

## El Espolón y la ciudad baja

A la sombra del Cerro del Castillo y en la llana vega del Arlanzón se asienta la ciudad baja de Burgos. Los distintos barrios y calles en los que se alternan: medieval, renacentista y burgués están alrededor de la Plaza Mayor y el paseo del Espolón, situado entre los puentes de San Pablo y Santa María, es uno de los paseos más conocidos y bellos de España.



## Camino de Santiago

Burgos es uno de los hitos fundamentales para comprender el trazado peninsular del Camino. El Camino de Santiago fue declarado Patrimonio de la Humanidad en 1993.

## El Museo de la Evolución Humana

El Museo de la Evolución Humana de Burgos se ha convertido en un referente científico y turístico de relieve internacional.

## Atapuerca

A menos de 15 km del centro de la ciudad se localiza uno de los más famosos e importantes yacimientos prehistóricos del mundo. Las excavaciones se iniciaron en 1978, gracias a la labor de un selecto grupo de investigadores. Bajo la protección de la UNESCO desde el año 2000, la Sierra de Atapuerca, declarada Patrimonio Mundial por UNESCO, es un referente internacional para el estudio de la evolución humana. Es una suerte que los fósiles encontrados puedan visitarse en el Museo de la Evolución Humana.

## El Castillo y la ciudad alta

Existen pruebas de asentamientos del Neolítico, Calcolítico, Edad del Bronce y la Primera Edad del Hierro en el cerro del Castillo. Fue fundado en el año 884 por el Conde Diego Porcelos para afianzar la línea defensiva del Arlanzón. Con los siglos se convirtió en una importante fortaleza, pero los numerosos asedios a los que estuvo sometida la redujeron a un montón de ruinas.

## Ciudad amurallada

Fue una ciudad completamente rodeada de murallas. Los restos mejor conservados datan de los siglos XIII y XIV y se pueden contemplar en el entorno del barrio de San Esteban, con su monumental arco de sabor mudéjar, y en el paseo de los Cubos, donde se mantiene en pie un largo tramo de paños y otro arco mudéjar de piedra y ladrillo: el de San Martín.



## Camino del Cid

Burgos está repleta de hitos que recuerdan la presencia, legendaria o real, de Rodrigo Díaz de Vivar. Entre todos destacan el Solar del Cid, la iglesia de Santa Águeda, la Catedral —en la que están enterrados sus restos—, el arco de Santa María, el monumento sobre la glera (donde en el siglo XII dormían los vagabundos y leprosos) del Arlanzón, el puente de San Pablo y la estatua ecuestre que preside la plaza del Cid.

## La Cartuja de Miraflores

Es uno de los monumentos más interesantes del gótico final europeo y su iglesia fue levantada como panteón del rey Juan II de Castilla. En 1454 se inició la construcción de esta obra maestra financiada por la reina Isabel la Católica.

## El Monasterio de Las Huelgas Reales

Fue fundado en 1187 por el rey Alfonso VIII para alojar entre sus muros el Panteón Real de su linaje.

# INFORMACIÓN DE INTERÉS XXXIII CONGRESO IHE BURGOS

## PONENCIAS

En este Congreso se realizarán en el Forum Evolución ubicado en P.º Sierra de Atapuerca, s/n; 09002 Burgos Las ponencias se realizarán el jueves 26 y viernes 27 en este espacio.



Allí se procederá a la acreditación y recogida de firmas de los congresistas durante las ponencias.

En este espacio tendremos el coffee habitual a media mañana, durante el descanso de las ponencias.

# SECRETARÍA

El miércoles, día 25 de octubre, se podrán retirar las acreditaciones en el espacio habilitado en el el hotel NH.

Dirección: Calle de la Merced, 13,

A partir de las 17.30h y hasta las 20.00h.

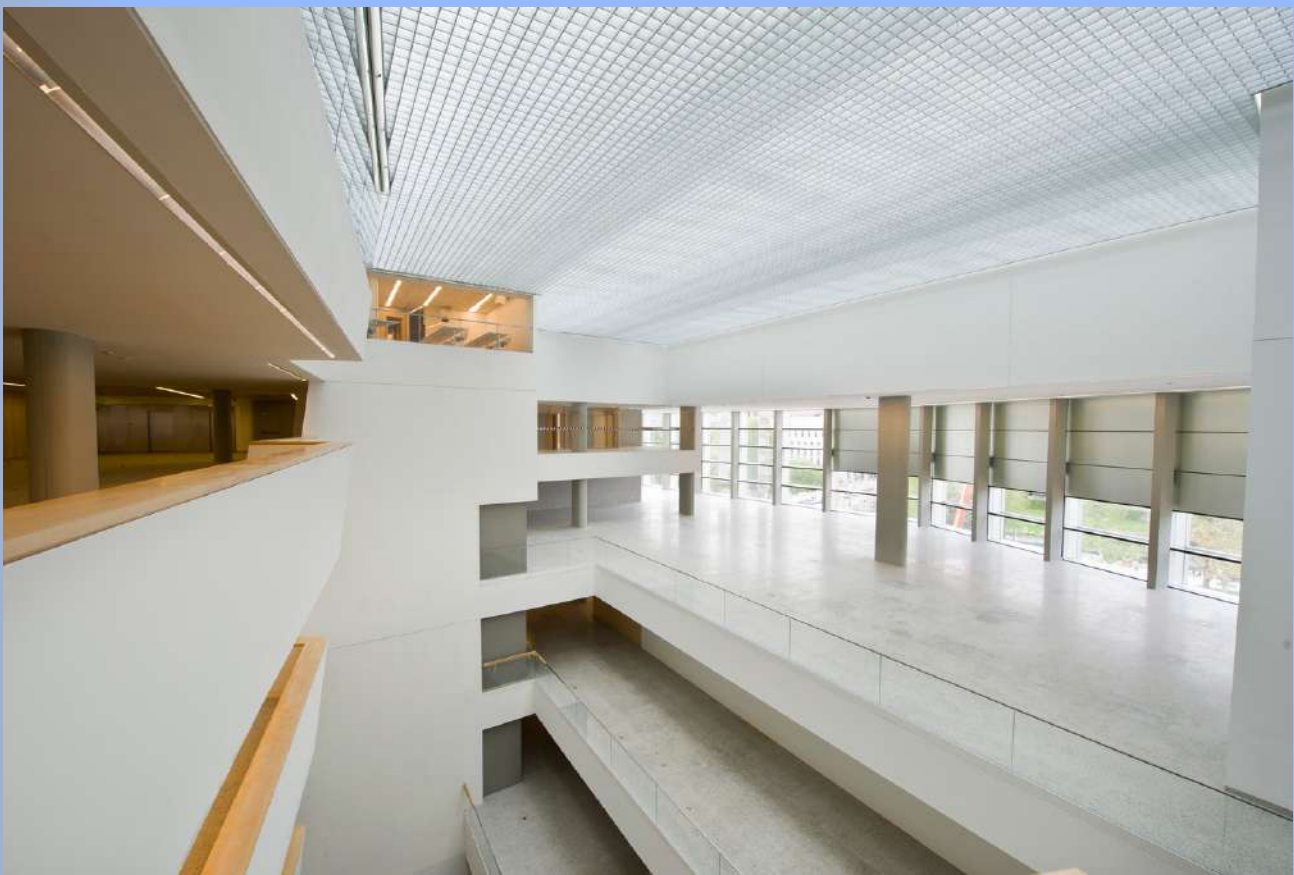

El jueves, día 27 y el viernes, día 28, será durante el horario de las ponencias.

Dirección: Sierra de Atapuerca, 09002 Burgos

# HOTELES Y RESTAURANTES





# HOTELES

## INDICACIONES PARA RESERVA EN HOTELES

La reserva de los hoteles se realiza directamente por los asociados, no pudiendo gestionarse ninguna reserva a través de la secretaría de la asociación.

### HOTEL SERCOTEL CORONA DE CASTILLA\*\*\*\* (25 hab)

Calle Madrid, 15, 09002 Burgos - Teléfono: 947 26 21 42

Ubicado a 500 metros de la Catedral de Burgos y del Museo de la Evolución Humana. El hotel está situado a sólo 200 metros del Museo Arqueológico de Burgos. El centro histórico de la ciudad y la estación de autobuses se encuentran a 5 minutos a pie.

Bloqueadas: 25, 26 y 27 de octubre de 2023 ambos inclusive

Cada congresista llamará directamente, identificándose como asistente al XXXIII Congreso de Inspectores de Hacienda del Estado.

Fecha límite para realizar las reservas: 16 de octubre de 2023

Oferta NO reembolsable; prepago o datos tarjeta como garantía

Habitación Desayuno incluido (IVA incluido)

Doble : 90€- DUI: 80€

Habitación sin desayuno (IVA incluido)

Doble: 80€ - DUI: 75





# HOTEL NH Collection Palacio de Burgos\*\*\*\*(sede del Congreso)

Hotel NH Collection Palacio de Burgos

Sede del congreso

Dirección: Calle de la Merced, 13, 09002 Burgos

Teléfono: 947 47 99 00

[nhcollectionpalaciodeburgos@nh-hotels.com](mailto:nhcollectionpalaciodeburgos@nh-hotels.com)

Reserva directa llamando al hotel, identificarse como asistente al XXXIII Congreso de IHE

Tarifas con desayuno incluido:

Habitación Doble: 165€ IVA incl.

Habitación Doble Uso Individual: 154€ IVA incl.

El hotel ocupa un edificio del siglo XVI. Este edificio histórico nombrado Patrimonio de la UNESCO alberga un claustro; junto al río Arlanzón y frente a la catedral, está situado en pleno centro de Burgos.



# HOTELES CADENA RICE

Son cancelables sin gastos hasta 15 días antes de la celebración del evento, es decir, hasta el 10 de octubre 2023. A partir de ese momento serán 100% NO REEMBOLSABLES

Bajo disponibilidad se puede ampliar la estancia, anterior y posterior a estas fechas.

Para realizar la reserva, solo es aplicable haciéndola de forma directa, imprescindible que el congresista contacte con el hotel, preferentemente por email, o por telefono; indicando el código RICE-HACIENDA23, a través de la web no se aplica la promoción. Se les pedirá nombre, apellidos, nº de contacto y tarjeta de débito/crédito como garantía. El pago deberá hacerse en el check in.

Las tarifas son por Doble de Uso Individual. del 25 al 28 de octubre

**Hotel Rice PALACIO DE LOS BLASONES \*\*\*\* Sup: 25 habitaciones**

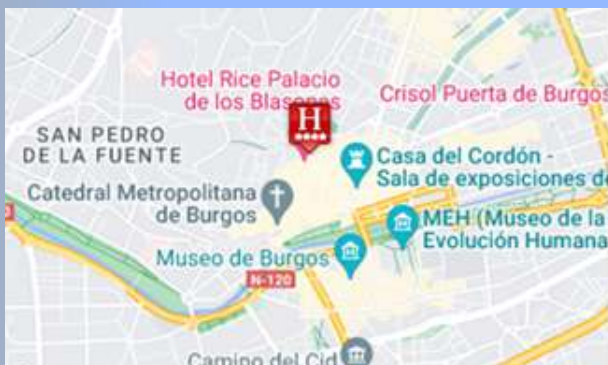

Dirección: Fernán González, 6-10, 09003 Burgos  
[repcionpb@ricehotelesburgos.com](mailto:repcionpb@ricehotelesburgos.com);

Teléfono: 947271000

DUI: Solo Alojamiento: 110€

DUI: Alojamiento y Desayuno: 120€

Doble: incrementar 10€.

**Hotel Rice REYES CATÓLICOS\*\*\*\* 15 habitaciones**

Dirección: Avenida Reyes Catolicos, 30, 09005, Burgos

[repcionrc@ricehotelesburgos.com](mailto:repcionrc@ricehotelesburgos.com); Teléfono: 947 222 300

DUI: Solo Alojamiento: 95€

DUI: Alojamiento y Desayuno: 115€

Doble: incrementar 10€.

**Hotel Rice BULEVAR\*\*\*: 30 habitaciones**

Dirección: Bonifacio Zamora De Usabel, 1A, 09001, Burgos

[repcionb@ricehotelesburgos.com](mailto:repcionb@ricehotelesburgos.com); Teléfono: 947 203 000

Habitación DUI: Solo Alojamiento: 88€

·DUI: Alojamiento y Desayuno: 97€

Doble: incrementar 9€.

# HOTEL ABBA BURGOS\*\*\*\*

Hotel ABBA BURGOS\*\*\*\*

Dirección: C. de Fernán González, 72, 09003 Burgos

Teléfono: 947 00 11 00

Desayuno incluido

Precio Habitación Doble Uso Individual: 145€

Precio Habitación Doble: 157€

El Hotel se encuentra a 4 minutos a pie de la Catedral de Burgos, Construido sobre el antiguo Seminario Mayor, el Abba Burgos Hotel se caracteriza por su privilegiada ubicación en el casco antiguo de la ciudad. Su entorno del parque del Castillo de Burgos, a tan solo 300 metros de uno de los emblemas de la ciudad: la catedral gótica. Ofrece una piscina cubierta, sauna, gimnasio, pista de pádel, todo ello gratuito.



# RESTAURANTES Y SITIOS DE TAPEO

Burgos forma parte de la red de ciudades en el ámbito gastronómico desde 2015 gracias a los profesionales de la restauración, asociaciones y expertos de diferentes ámbitos como el académico o científico se reinventaron poniendo en marcha la evolución y la protección del patrimonio cultural gastronómico..

La ciudad se ha convertido en referente para el estudio de la evolución humana



Pasea y disfruta por:

1. CALLE SOMBRERERÍA. Varios establecimientos ya míticos ofrecen un amplio surtido de tapas y pinchos tradicionales y de vanguardia.
2. CALLE DE SAN LORENZO o de los Herreros. Desde la plaza Mayor pasa desapercibido el acceso a esta estrecha calle con doble denominación, aquí nos adentramos en la gastronomía burgalesa con sus "cojonudos" y "cojonudas" a la cabeza.
3. CALLE AVELLANOS. Retomamos el camino que un día llevó a Santiago; en verano animadas terrazas en esta calle y las barras repletas de pinchos
4. PLAZA DE LA FLORA o Huerto del Rey. Es centro del ocio burgalés desde hace décadas.





COMIDAS DE TRABAJO Y  
CENA DE GALA

# COMIDAS DE TRABAJO

JUEVES 26

HOTEL ABBA\*\*\*\*

Dirección: C. de Fernán González, 72, 09003

Al término de la jornada, nos desplazaremos al hotel ABBA, y allí disfrutaremos de un almuerzo de trabajo



VIERNES 27

Forum Evolución

Al término de la jornada, tendremos nuestro almuerzo de trabajo  
en  
el propio espacio de la ponencias.



# CENA DE GALA

Cena de Gala: Hotel NH Collection\*\*\*\*

Dirección: C. Merced, 13, 09002 Burgos

El NH Collection Palacio de Burgos se encuentra en el centro de Burgos, junto al río Arlanzón y frente a la catedral, a poca distancia a pie de la Plaza Mayor. El hotel ocupa un edificio del siglo XVI que alberga un claustro.

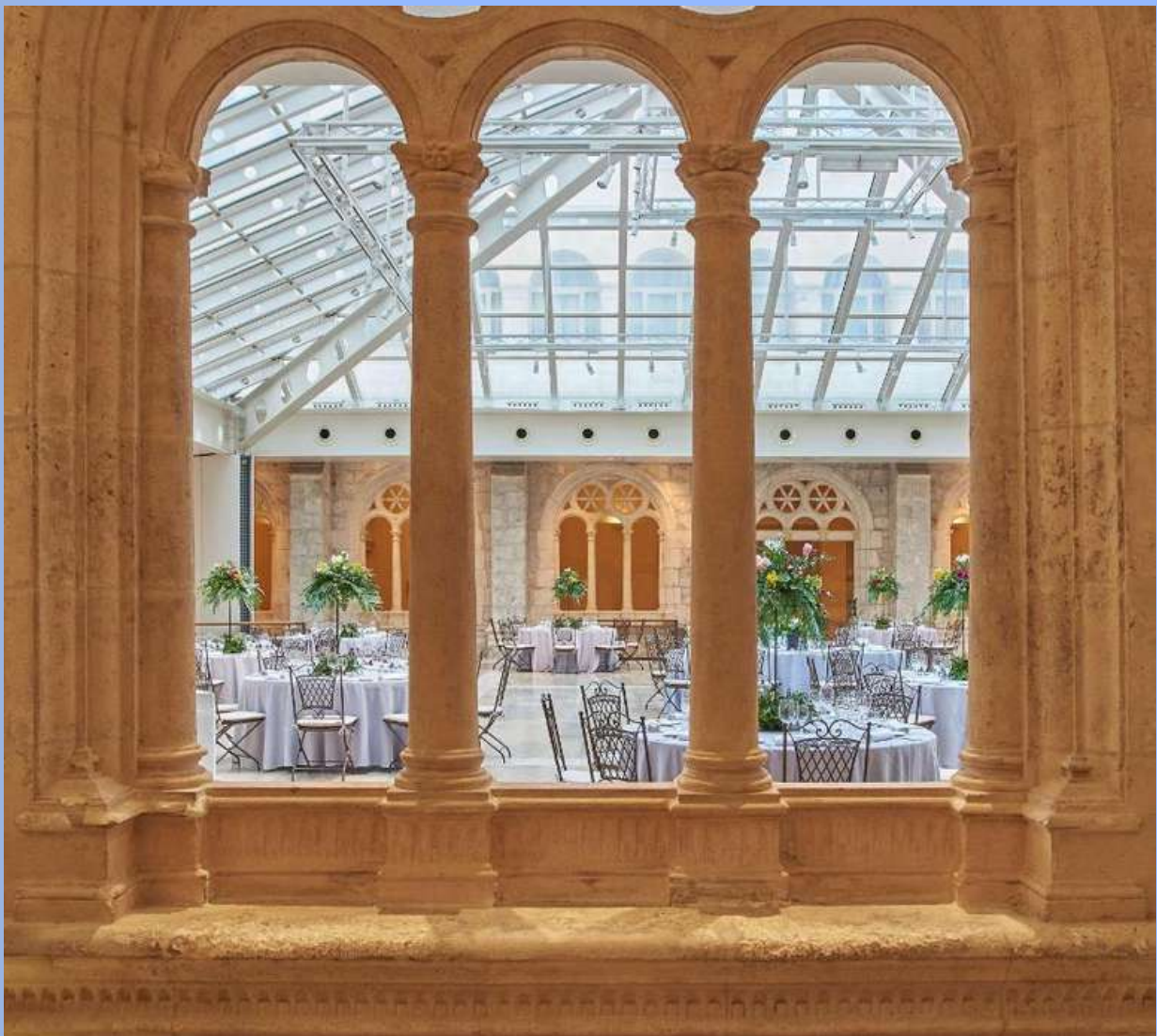

En ese fabuloso espacio podremos disfrutar de nuestra parte final del congreso. Tras la cena pasaremos a la discoteca que está en el propio hotel.



VISITA A LA CATEDRAL

## VISITA DE GRUPO: Jueves, 26 de octubre

Tras el almuerzo de trabajo se realizará una visita a la Catedral.

Es imprescindible inscripción en el formulario.



Este templo no es la primera catedral que se levantó en este lugar. Anteriormente hubo aquí una catedral románica, edificada entre 1080 y 1095, en el espacio que ocupó el Palacio de los Reyes de Castilla, donado por el Rey Alfonso VI al obispo, D. Jimeno. Burgos era una ciudad en constante expansión hacia Europa a través de las alianzas políticas y del Camino de Santiago. Por ello se necesitaba una nueva Catedral, acorde con el rango e importancia de la ciudad, que era la capital del Reino Castellano-Leonés

Sin duda, la catedral de Burgos es el monumento más emblemático de la ciudad. Colocan la primera piedra el 20 de julio de 1221. Se inicia la primera construcción, que sigue el modelo de Notre Dame, en París, o las de Reims, Amiens..., logrando para Castilla y León la primera catedral gótica de la Península, que serviría de modelo a las siguientes construcciones del Reino Castellano-Leonés.

# TRANSPORTE PARA IR Y VOLVER A BURGOS



# MEDIOS DE TRANSPORTE



## Tren a Burgos

La Estación de Trenes de Burgos - Rosa Manzano- se encuentra al Norte de la ciudad, en la avenida Príncipes de Asturias, cerca de los barrios de Villimar y G-3, a 5 km del casco antiguo.

## Avión a Burgos

Aunque Burgos cuenta con aeropuerto civil, actualmente sólo operan vuelos charter y privados. Está ubicado en el barrio de Villafría, a unos 4 kilómetros del centro de la ciudad.

## Autobús a Burgos

Otra alternativa muy utilizada para llegar a Burgos son los autobuses interurbanos. La empresa PAREDES BUS nos ha ofrecido la posibilidad de que el grupo que esté interesado pueda contactar con ellos directamente para gestionar la ida y vuelta a Burgos (hotel NH), desde Madrid (estación de Chamartín o Zaragoza (estación de AVE)).

Los precios (con IVA) son los siguientes:

Día 25 Madrid-Burgos a las 16:00. Precio: 1.210 €

Día 25 Madrid-Zaragoza. 16:00 Precio: 1.430 €

Día 27 octubre Burgos-Madrid 17:00 Precio: 1.210€

Día 27 de octubre Burgos-Zaragoza 17:00 Precio: 1430 €

Día 28 de octubre Burgos-Madrid 12:00 Precio: 1.210 €

Día 28 de octubre Burgos-Zaragoza 12:00 Precio: 1.430 €

Datos contacto empresa Paredes BUS: Antonio (fijo: 913719710 y móvil: 650765795)

¡NO  
FALTES!

